

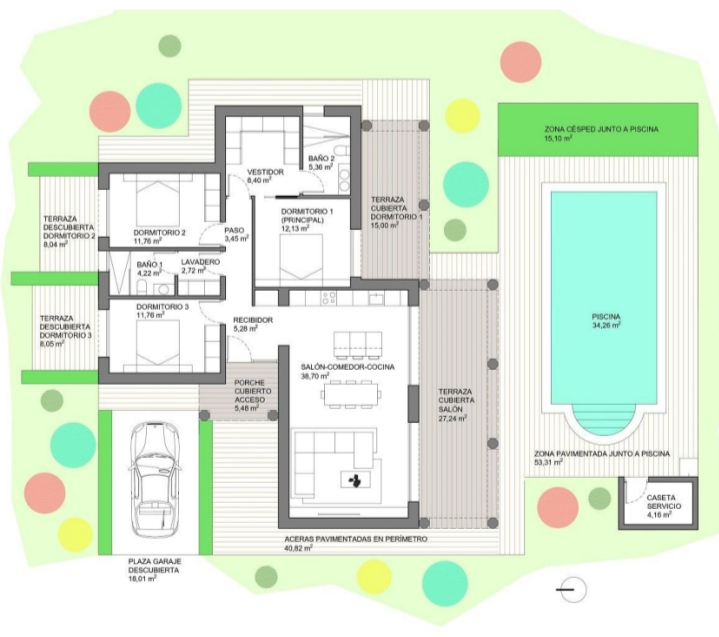

PROPERTY ID: RED-N9267

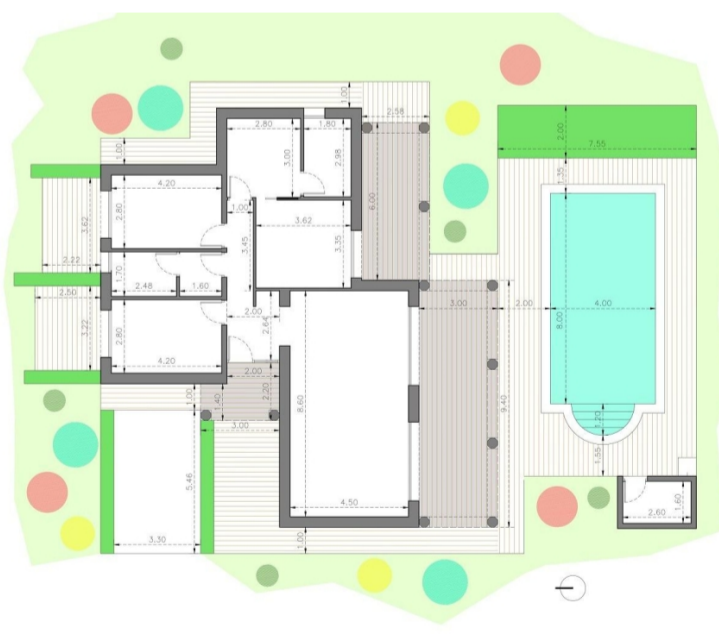

Recibidor	5,28	
Salón-Comedor-Cocina	38,70	
Paseo	3,45	
Dormitorio 1 (principal)	12,13	
Vestidor	8,40	
Dormitorio 2	11,76	
Dormitorio 3	11,76	
Lavadero	2,72	130,56
Baño 1	4,22	28,20
Baño 2	5,36	15,48
Terraza cubierta salón (100%)	27,24	15,48
Terraza cubierta dormitorio 1 (100%)	15,00	5,48
Porche cubierto acceso (100%)	5,48	5,80
<b>TOTAL PLANTA BAJA VIVIENDA</b>	<b>151,50</b>	<b>180,04</b>
<b>PLANTA BAJA ANEXOS</b>		
Caseta de servicio	4,16	6,00
<b>TOTAL PLANTA BAJA ANEXOS</b>	<b>4,16</b>	<b>6,00</b>
<b>TOTAL PLANTA BAJA VIVIENDA</b>	<b>151,50</b>	<b>180,04</b>
<b>TOTAL PLANTA BAJA ANEXOS</b>	<b>4,16</b>	<b>6,00</b>
<b>TOTAL SUPERFICIE EDIFICACIÓN</b>	<b>155,66</b>	<b>186,04</b>
*NOTA: Superficies cubiertas exteriores computadas al 100%		
<b>SUPERFICIE PARCELA MÍNIMA</b>	<b>10.000,00</b>	
<b>OTRAS SUPERFICIES</b>		
LÁMINA DE AGUA PISCINA		34,26
ZONA CÉSPED JUNTO A PISCINA		15,10
ZONA PAVIMENTADA JUNTO A PISCINA		53,31
TERRAZA DESCUBIERTA DORMITORIO 2		8,04
TERRAZA DESCUBIERTA DORMITORIO 3		8,05
PLAZA DE GARAJE DESCUBIERTA		18,01
ACERAS PAVIMENTADAS EN PERÍMETRO		40,82



Recibidor	5,28	
Salón-Comedor-Cocina	38,70	
Paseo	3,45	
Dormitorio 1 (principal)	12,13	
Vestidor	8,40	
Dormitorio 2	11,76	
Dormitorio 3	11,76	
Lavadero	2,72	130,56
Baño 1	4,22	28,20
Baño 2	5,36	15,48
Terraza cubierta salón (100%)	27,24	15,48
Terraza cubierta dormitorio 1 (100%)	15,00	5,48
Porche cubierto acceso (100%)	5,48	5,80
<b>TOTAL PLANTA BAJA VIVIENDA</b>	<b>151,50</b>	<b>180,04</b>
<b>PLANTA BAJA ANEXOS</b>		
Caseta de servicio	4,16	6,00
<b>TOTAL PLANTA BAJA ANEXOS</b>	<b>4,16</b>	<b>6,00</b>
<b>TOTAL PLANTA BAJA VIVIENDA</b>	<b>151,50</b>	<b>180,04</b>
<b>TOTAL PLANTA BAJA ANEXOS</b>	<b>4,16</b>	<b>6,00</b>
<b>TOTAL SUPERFICIE EDIFICACIÓN</b>	<b>155,66</b>	<b>186,04</b>
*NOTA: Superficies cubiertas exteriores computadas al 100%		
<b>SUPERFICIE PARCELA MÍNIMA</b>	<b>10.000,00</b>	
<b>OTRAS SUPERFICIES</b>		
LÁMINA DE AGUA PISCINA		34,26
ZONA CÉSPED JUNTO A PISCINA		15,10
ZONA PAVIMENTADA JUNTO A PISCINA		53,31
TERRAZA DESCUBIERTA DORMITORIO 2		8,04
TERRAZA DESCUBIERTA DORMITORIO 3		8,05
PLAZA DE GARAJE DESCUBIERTA		18,01
ACERAS PAVIMENTADAS EN PERÍMETRO		40,82

## Fristående villa till salu i Pinoso

€435,000

Nybyggda villor på stora rustika tomter i Pinoso, Alicante Lugnt medelhavsliv i hjärtat av naturen  
 Upptäck detta exklusiva projekt med nybyggda villor i Pinoso, en charmig ort i inlandet i provinsen  
 Alicante, känd för sin traditionella spanska karaktär, sina vackra bergslandskap och sin lugna miljö.  
 Dessa villor är perfekta för dig som söker...

  
**186 m<sup>2</sup>**

  
**10000**

